Extrait du Aiguilles magiques
http://aiguilles-magiques.com/Collage-cache-misere

Collage cache-misère

- Actus ou le blog - Miscellanées -

Date de mise en ligne : samedi 7 janvier 2017

Description :

Ça ira le temps de réfléchir à comment refaire la cuisine.

Copyright © Aiguilles magiques - Tous droits réservés

Un collage de feuilles mortes entre deux couches de plastiques adhésif transparent sur une couche d'adhésif argenté pour cacher l'emplacement d'un ancien compteur à gaz.

Ce fichu, et volumineux, compteur à gaz ne m'a jamais servi et aurait dû être enlevé bien plutôt. Las, ce n'est pas moi qui décide. En fin d'année dernière, finalement, la compagnie du gaz s'est décidé, enfin à l'enlever, mais pas sans laisser de traces.

Bref, il a fallu trouver une solution cache-misère rapide. Quand on a :

- l'habitude de ramasser de sécher des feuilles d'automne sans rien en fait la plupart du temps, soit dit en passant ;
- du plastique adhésif transparent ;
- du plastique adhésif argenté (plutôt chromé d'ailleurs) ;
- du matériel de coupe ;
- un peu de temps ;

on a tout ce qu'il faut pour faire ce collage. Les feuilles sont prises en deux couches de plastique adhésif transparent. Puis, j'ai collé l'adhésif argenté sur une face. Le tout tient au mur avec du double-face. Ça tiendra bien le temps que je me décide à faire quelque chose dans la cuisine.

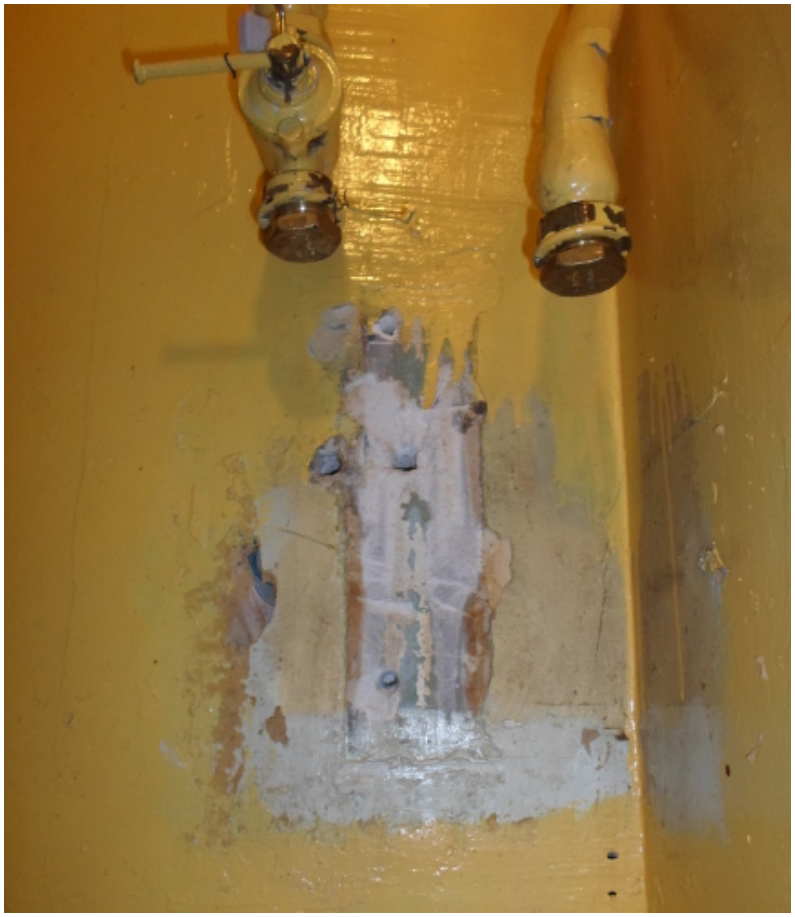

Copyright © Aiguilles magiques

Copyright © Aiguilles magiques